



Resolución Directoral N° 185-2019-MINAGRI-PEJSIB-DE

Jaén, 03 JUL 2019

VISTOS:

La Resolución Directoral N° 333-2013-INADE-6401; Resolución Directoral N° 152-2015-PEJSIB-DE; Resolución Directoral N° 354-2015-MINAGRI-PEJSIB-DE; Resolución Directoral N° 278-2017-MINAGRI-PEJSIB-DE; Resolución Directoral N° 289-2018-MINAGRI-PEJSIB-DE; Resolución Directoral N° 172-2002-INADE-6401; Resolución Directoral N° 127-99-INADE-6401; Informe Técnico N° 008-2019-MINAGRI-PEJSIB-OA/UOCP; Informe N° 055-2019-MINAGRI-PEJSIB-OA-UASG/PATRI; Informe N° 172-2019-MINAGRI-PEJSIB-UASG y el Informe Legal N° 170-2019-MINAGRI-PEJSIB DOAL; y,

CONSIDERANDO:

I. SOLICITUD A RESOLVER

1. Que, mediante Informe N° 055-2019-MINAGRI-PEJSIB-OA-UASG/PATRI, de fecha 17.JUN.2019, la responsable de Control Patrimonial remite al Especialista en Abastecimientos y Servicios Generales el Informe Técnico N° 008-2019-MINAGRI-PEJSIB-OA/UOCP, donde sustenta técnicamente la procedencia para la "Compra Venta por Subasta Restringida de Bienes Muebles en Estado de Chatarra" de propiedad del PEJSIB.

En consecuencia, corresponde a la Entidad RESOLVER si es procedente o no aprobar mediante acto resolutivo la Compra Venta por Subasta Restringida de Bienes Muebles en Estado de Chatarra de propiedad del PEJSIB.

II. ANTECEDENTES

2. Que, a modo de antecedentes para resolver la presente solicitud, cabe señalar:
 - 2.1. Que, mediante Resolución Directoral N° 333-2013-INADE-6401, de fecha 05.DIC.2013, se aprobó lo siguiente: 1) La Baja de diez (10) bienes patrimoniales comprendidos y detallados en el Anexo 01 del Informe Técnico N° 003-2013-PEJSIB-6402/UOCP "Bienes Muebles Patrimoniales del PEJSIB en Estado de Chatarra para Venta por Subasta Restringida"; 2) Se aprobó la Venta por la modalidad de Subasta Restringida, de diez (10) bienes muebles dados de baja por la causal de "estado de Chatarra", por un valor total de tasación de S/.980.00.

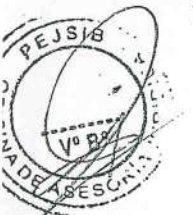

- 2.2. Que, mediante Resolución Directoral N° 152-2015-PEJSIB-DE, de fecha 08.JUN.2015, se aprobó la Baja Física y Contable por la causal de reparación onerosa de una Retroexcavadora marca MASSEY FERGUNSON, Mod. MF 96/2TDL, color amarillo, Serie 9169004040, año 1995, Código de Inventario N° 67366036-001.
- 2.3. Que, mediante Resolución Directoral N° 354-2015-MINAGRI-PEJSIB-DE, de fecha 05.NOV.2015, se aprobó la Baja por la causal de "Estado de Chatarra" de un Volquete marca VOLVO Mod. N10-42 (VX2) PTO, color blanco california, serie YV2N0A1A4FG053048, Año 1985, con Cod. Inv. 67829980 0002. Asimismo, se aprobó la Compra Venta por Subasta Restringida, de un bien dado de baja por la causal de "estado de chatarra", por un valor total de tasación de S/.4,400.00.
- 2.4. Que, mediante Resolución Directoral N° 278-2017-MINAGRI-PEJSIB-DE, de fecha 23.NOV.2017, se aprobó la Baja por la causal de obsolescencia técnica de 379 bienes muebles, de los cuales, 96 bienes se encuentran en calidad de chatarra.
- 2.5. Que, mediante Resolución Directoral N° 289-2018-MINAGRI-PEJSIB-DE, de fecha 24.OCT.2019, se aprobó la baja de 14 vehículos y 01 maquinaria, de los cuales 09 vehículos y una maquinaria se ha tipificado su baja por la causal de estado de chatarra.
- 2.6. Que, mediante formato de verificación realizada por la Comisión de Inventarios, se ha determinado que existen 06 vehículos de propiedad del PEJSIB correspondiente al ex INADE, en estado de chatarra, ubicados en nuestras instalaciones, de los cuales, 05 vehículos (camionetas) fueron dados de baja mediante Resolución Directoral N° 172-2002-INADE-6401 del 22.OCT.2002, y 01 vehículo (Microbús) fue dado de baja mediante Resolución Directoral N° 127-99-INADE-6401 del 16.DIC.1992, y que, dado el tiempo transcurrido se encuentran en estado de chatarra (ver numeral 6, del Informe Técnico N° 008-2019-MINAGRI-PEJSIB-OA/UOCP).
- 2.7. Que, mediante Informe Técnico N° 008-2019-MINAGRI-PEJSIB-OA/UOCP, de fecha 17.JUN.2019, la responsable de Control Patrimonial sustenta técnicamente la procedencia para la "Compra Venta por Subasta Restringida de Bienes Muebles en Estado de Chatarra" a través de la Subasta Restringida N° 01-2019-MINAGRI-PEJSIB-DE.
- 2.8. Que, mediante Informe N° 055-2019-MINAGRI-PEJSIB-OA-UASG/PATRI, de fecha 17.JUN.2019, la responsable de Control Patrimonial remite al Especialista en Abastecimientos y Servicios Generales el Informe Técnico N° 008-2019-MINAGRI-PEJSIB-OA/UOCP, donde sustenta técnicamente la procedencia para la "Compra Venta por Subasta Restringida de Bienes Muebles en Estado de Chatarra", a través de la Subasta Restringida N° 01-2019-MINAGRI-PEJSIB-DE.
- 2.9. Que, mediante Informe N° 172-2019-MINAGRI-PEJSIB-UASG, de fecha 24.JUN.2019, el Especialista en Abastecimiento y Servicios Generales, hace llegar al Director de la Oficina de Administración el Informe Técnico N° 008-2019-MINAGRI-PEJSIB-OA/UOCP, con la propuesta para la Compra Venta por Subasta Restringida de Bienes Muebles en Estado de Chatarra, dados de baja de los Registros Patrimoniales del PEJSIB, con un precio base total de venta de S/.12,368.40 a través de la Subasta Restringida N° 01-2019-MINAGRI-PEJSIB-DE; y mediante proveído de





Resolución Directoral N° 185-2019-MINAGRI-PEJSIB-DE

Jaén, 03 JUL 2019

fecha 26.JUN.2019, la Dirección de la Oficina de Administración (e) solicita se elabore la Resolución correspondiente.

- 2.10. Que, mediante Informe Legal N° 170-2019-MINAGRI-PEJSIB DOAL, de fecha 02.JUL.2019, la Dirección de Oficina de Asesoría Legal emite opinión legal sobre el tema sub materia.

III. MARCO LEGAL

3. Que, para efectos de resolver la solicitud de la "Compra Venta por Subasta Restringida de Bienes Muebles en Estado de Chatarra" a través de la Subasta Restringida N° 01-2019-MINAGRI-PEJSIB-DE, se debe tener en cuenta el siguiente marco legal:

- 3.1. Que, el numeral 6.5.4 de la Directiva N° 001-2015/SBN, establece las reglas jurídicas que regulan el procedimiento para la Compra Venta por Subasta Restringida, como es el precio base; los supuestos en los que se realiza dicha subasta; el procedimiento, etc.

- 3.2. Que, el numeral 6.5.4.1 de la Directiva N° 001-2015/SBN, establece:

"La compraventa por subasta restringida es el acto consistente en la adjudicación de bienes al postor que, dentro del grupo de invitados, ofrezca la oferta que mejore el precio base del lote puesto a venta".

- 3.3. Que, el artículo 13° de la Ley 29151 (Ley General del Sistema Nacional de Bienes Estatales), establece que la Superintendencia Nacional de Bienes Estatales – SBN, es el ente rector responsable de normar los actos de adquisición, disposición, administración y supervisión de los bienes estatales.

- 3.4. Que, el Art. 10, literal k.1.) del Reglamento de la Ley 29151- Ley General del Sistema Nacional de Bienes Estatales (aprobado mediante Decreto Supremo N° 007-2008-VIVIENDA), establece que las entidades públicas tienen como funciones, atribuciones y obligaciones, aprobar los actos de adquisición, administración y disposición; y en su Art. 11, establece que es competencia de la Unidad Orgánica, la planificación, coordinación y ejecución de las acciones referidas al registro, administración, supervisión y disposición de los bienes de propiedad de la entidad y de los que se encuentran bajo su administración.

- 3.5. Que, el Art. 126 del Reglamento de la Ley General del Sistema Nacional de Bienes Estatales (aprobado mediante Decreto Supremo N° 007-2008-



VIVIENDA), señala entre otros aspectos que: "El acto se realiza bajo la dirección del área de control patrimonial bajo la modalidad de sobre cerrado, debiendo invitarse a por lo menos tres (03) postores".



IV. **SOBRE EL INFORME TÉCNICO N° 008-2019-MINAGRI-PEJSIB-OA/UOCP, ELABORADO POR LA ESPECIALISTA EN CONTROL PATRIMONIAL**

4. Que, mediante Informe Técnico N° 008-2019-MINAGRI-PEJSIB-OA/UOCP, de fecha 17.JUN.2019, la Especialista en Control Patrimonial (CPC Yolanda Casusol Delgado), sustenta técnicamente las razones por las cuales se debe convocar a un procedimiento de Compra Venta por Subasta Restringida, a fin de disponer mediante dicho procedimiento de bienes en estado de chatarra. En esta orientación, ha señalado:



4.1 Que, los bienes materia de Compra Venta por Subasta Restringida, está identificados en su estado (chatarra), código patrimonial, ubicación, tasación, entre otros datos, en el Anexo N° 01 de su Informe Técnico.

4.2 Que, el valor de tasación de todo el lote de los bienes materia de Compra Venta por Subasta Restringida, asciende a S/. 12,368.40.

4.3 Que, el Acto de Subasta se llevará a cabo el día 11.JUL.2019, a horas 10.30 am, en el Auditorium del PEJSIB.



V. **OPINIÓN LEGAL DE LA DIRECCIÓN DE LA OFICINA DE ASESORÍA LEGAL**

5. Que, mediante Informe Legal N° 170-2019-MINAGRI-PEJSIB DOAL, de fecha 02.JUL.2019, la Dirección de la Oficina de Asesoría Legal, tomando como referencia el Informe Técnico N° 008-2019-MINAGRI-PEJSIB-OA/UOCP, de fecha 17.JUN.2019, elaborado por la Especialista en Control Patrimonial (CPC Yolanda Casusol Delgado) (*principio de confianza institucional, competencia y de especialidad*), OPINA que, desde el punto de vista legal, es PROCEDENTE APROBAR la disposición de bienes dados de baja mediante el Procedimiento de Compra Venta por Subasta Restringida, en mérito a los siguientes fundamentos:

5.1. Que, en principio, la evaluación sobre la condición de bienes muebles en estado de chatarra y otros datos de baja, y de su valor de tasación, respecto de los bienes a subastar de propiedad del PEJSIB, ha sido realizado por la Especialista en Control Patrimonial, para cuyo efecto, ha elaborado el Informe Técnico N° 008-2019-MINAGRI-PEJSIB-OA/UOCP, de fecha 17.JUN.2019, conforme a sus atribuciones y competencias.

5.2. Que, habiéndose determinado la condición de bienes muebles en estado de chatarra y otros datos de baja, respecto de los bienes a subastar, el Art. 6.5.4 de la Directiva N° 001-2015-SBN aprobada mediante Resolución N° 046-2015-SBN, permite su disposición mediante el procedimiento de Compra Venta por Subasta Restringida.

5.3. Que, es condición para la venta en subasta de bienes muebles en estado de chatarra, que los mismos hayan sido dados de baja por la causal de estado de chatarra; exigencia legal que los bienes descritos en el Anexo 01 del Informe Técnico mencionado, cumplen en su totalidad; precisando además, que en la relación de bienes a subastar, también constan otros bienes dados de baja.



Resolución Directoral N° 185 -2019-MINAGRI-PEJSIB-DE

Jaén, 03 JUL 2019

- 5.4. Que, se justifica la venta en subasta pública de los bienes declarados en estado de chatarra y otros bienes dados de baja, en razón que, son bienes que ya no tienen ninguna utilidad práctica para la Entidad; se trata de bienes inservibles que ocupan espacio en el almacén de la Entidad; generan contaminación y quita espacio para el depósito de otros bienes útiles a la Entidad.



VI. FUNDAMENTOS DE LA DECISION

6. Que, conforme a lo expuesto, y estando al Informe Técnico N° 008-2019-MINAGRI-PEJSIB-OA-UOCP, y al Informe Legal N° 170-2019-MINAGRI-PEJSIB DOAL, de fecha 02.JUL.2019, y toda vez, que está acreditado la condición de bienes muebles en estado de chatarra, y otros bienes dados de baja, los que se han señalado para la venta, se justifica, conforme al Art. 6.5.4, aprobar la Compra Venta por Subasta Restringida de los bienes referidos en el Anexo 01 de la presente Resolución.

Que, mediante Resolución Ministerial N° 163-2018-MINAGRI publicado el 13.ABR.2018, se designó al Ing. Edim Galvani Dávila Cajo como Director Ejecutivo del Proyecto Especial Jaén San Ignacio Bagua.

Que, conforme al Art. 2° de la Ley N° 29323, se autoriza la Transferencia de Partida al MINAG para la creación de la Unidad Ejecutora 019: Jaén San Ignacio Bagua, entre otros, por haber sido fusionado el Instituto Nacional de Desarrollo (INADE) al Ministerio de Agricultura; y,

De conformidad con lo dispuesto por el Artículo N° 14 del Manual de Operaciones del Proyecto Especial Jaén San Ignacio Bagua, aprobado mediante Resolución Ministerial N° 0078-2016-MINAGRI, así como del Artículo N° 12 inciso s) del Manual de Organización y Funciones aprobado con Resolución Directoral N° 109-2016-MINAGRI-PEJSIB-DE; con la visación de las Direcciones de las Oficinas de Administración y Asesoría Legal;

SE RESUELVE:

ARTICULO PRIMERO.- APROBAR la disposición de los lotes mediante Compra Venta por Subasta Restringida de bienes muebles dados de baja de los Registros Patrimoniales del PEJSIB, con un precio base total de venta de S/. 12,368.40 (Doce Mil Trescientos Sesenta y Ocho y 40/100 Soles), cuyas especificaciones técnicas se detallan en el Anexo N° 01 del Informe Técnico N° 008-2019-MINAGRI-PEJSIB-OA-UOCP, cuyo acto de subasta se llevará cabo el día 11.JUL.2019, a horas 10.30 am, en



el auditorium del PEJSIB, ubicado en el km. 27.5 de la Carretera Chamaya San Ignacio.



ARTÍCULO SEGUNDO.- APROBAR las bases administrativas del procedimiento de Compra Venta por Subasta Restringida N° 01-2019-MINAGRI-PEJSIB-DE, de bienes muebles dados de baja, Primera Convocatoria, según Anexo N° 02, y Anexos A, B y C, contenidos en el Informe Técnico N° 008-2019-MINAGRI-PEJSIB-OA-UOCP.

ARTICULO TERCERO.- AUTORIZAR al responsable de Control Patrimonial del PEJSIB, para llevar a cabo el acto de Subasta Restringida.



ARTICULO CUARTO.- PUBLICAR en el portal electrónico del PEJSIB www.pejsib.gob.pe desde la emisión de la Resolución aprobatoria hasta la culminación del acto público.

ARTICULO QUINTO.- DISPONER que la Dirección de la Oficina de Administración, proceda a comunicar a la Superintendencia de Bienes Nacionales (SBN), mediante el registro en el aplicativo Módulo Muebles SINABIP, en el plazo de diez (10) días hábiles después de emitirse la presente Resolución, de acuerdo a lo señalado en el ítem 5.11. de la Directiva N° 001-2015/SBN (incorporada mediante Resolución N° 84-2018/SBN)

ARTÍCULO SEXTO.- Notifíquese la presente Resolución a los Órganos de Línea; de Apoyo y de Asesoramiento del Proyecto Especial Jaén San Ignacio Bagua.

Regístrese y comuníquese,



Ing. EDIM GALVANI DÁVILA CAJO
Director Ejecutivo PEJSIB



ANEXO N° 03

BASES ADMINISTRATIVAS

SUBASTA RESTRINGIDA N° 01-2019-MINAGRI-PEJSIB-DE

**“COMPRA-VENTA POR SUBASTA RESTRINGIDA DE
BIENES MUEBLES EN ESTADO DE CHATARRA”**

- PROYECTO ESPECIAL JAÉN SAN IGNACIO BAGUA -

DIRECTIVA N° 001-2015/SBN APROBADA CON RESOLUCIÓN N° 046-2015/SBN Y
MODIFICATORIAS APROBADAS CON RESOLUCIÓN N° 084-2017/SBN Y
RESOLUCIÓN N° 084-2018/SBN

- PRIMERA CONVOCATORIA -

UNIDAD EJECUTORA 001332

PROYECTO ESPECIAL JAEN SAN IGNACIO BAGUA

JAÉN, MAYO 2019

BASES ADMINISTRATIVAS
SUBASTA RESTRINGIDA N° 01-2019-MINAGRI-PEJSIB-DE

COMPRA-VENTA POR SUBASTA RESTRINGIDA DE BIENES MUEBLES
EN ESTADO DE CHATARRA

- PROYECTO ESPECIAL JAÉN SAN IGNACIO BAGUA -

VALORIZADO EN S/. 12,368.40

I. OBJETIVOS

Establecer el procedimiento para llevar a cabo la Compra-Venta por Subasta Restringida de 126 Bienes Muebles que se encuentran en calidad de chatarra, en virtud a lo dispuesto en los Art. 6.5.4, 6.5.5 y 6.5.6 de Directiva N° 001-2015/SBN, los mismos que corresponden a bienes dados de baja mediante las Resoluciones siguientes:

1. Resolución Directoral N° 333-2013-MINAGRI-PEJSIB-6401 del 05.12.2013
2. Resolución Directoral N° 152-2015-MINAGRI-PEJSIB-DE del 08.06.2015
3. Resolución Directoral N° 354-2015-MINAGRI-PEJSIB-DE del 05.11.2015
4. Resolución Directoral N° 278-2017-MINAGRI-PEJSIB-DE del 23.11.2017
5. Resolución Directoral N° 289-2018-MINAGRI-PEJSIB-DE del 24.10.2018
6. Resolución Directoral N° 172-202-INADE-6401 del 22.10.2002
7. Resolución Directoral N° 127-99-INADE-6401 del 12.12.1999

II. BASE LEGAL

- Ley N° 29151, Ley General del Sistema Nacional de Bienes Estatales
- Decreto Supremo N° 007-2008-VIVIENDA, de fecha 16.03.2009 que aprueba el Reglamento de la Ley N° 29151, Ley General del Sistema Nacional de Bienes Estatales y sus modificatorias aprobadas con los Decretos Supremos N° 007-2010-VIVIENDA y N° 013-2012-VIVIENDA
- Ley N° 2744, Ley del Procedimiento Administrativo General
- Resolución de la Superintendencia Nacional de Registros Públicos N° 039-2013-SUNARP-SN Reglamento de Inscripción del Registro de la Propiedad Vehicular, modificado por la Resolución de la Superintendencia Nacional de Registros Públicos N° 355-2013-SUNARP-SN



- Resolución de Superintendencia N° 158-97/SBN, que aprueba el "Catálogo Nacional de Bienes Muebles del Estado
- Resolución N° 046-2015/SBN, DEL 03/07/2015, Aprueba la Directiva N° 001-2015/SBN "Procedimientos para la Gestión de los Bienes Muebles Estatales" y Modificatorias aprobadas con Resolución N° 084-2017/SBN y Resolución N° 084-2018/SBN.
- Resolución Ministerial N° 172-2016-VIVIENDA de fecha 19.07.2016 que aprueba el Reglamento Nacional de Tasaciones del Perú y modificatoria aprobada con Resolución Ministerial N° 424-2017-VIVIENDA
- Resolución Directoral N° 012-2016-EF/51.01, Aprobación de la Directiva N° 005-2016-EF/51.01 "Metodología para el reconocimiento, medición, registro y presentación de los elementos de propiedad, planta y equipo (PPE) de las Entidades Gubernamentales" y Modificatoria aprobada con Resolución Directoral N° 011-2018-EF/51.01.

III. CONVOCATORIA

CRONOGRAMA DE ACTIVIDADES

ETAPAS	FECHA	LUGAR
Convocatoria	Del 03/07/2019 Al 10/07/2019	Página Web del PEJSIB www.pejsib.gob.pe
Registro y Venta de Bases Administrativas	Del 04/07/2019 Al 10/07/2019	Tesorería del PEJSIB, sito en Km. 27.5 Carretera Chamaya – San Ignacio
Exhibición de Lotes	Del 04/07/2019 Al 10/07/2019	Sede del PEJSIB, sito en Km. 27.5 Carretera Chamaya – San Ignacio
Presentación de Ofertas en sobre cerrado (Técnica y Económica)	El 10/07/2019	Sede del PEJSIB, sito en Km. 27.5 Carretera Chamaya – San Ignacio
Acto de Compra-Venta por Subasta Restringida	El 11/07/19 10:30 horas	Sede del PEJSIB, sito en Km. 27.5 Carretera Chamaya – San Ignacio
Cancelación de Pago	Hasta el 16/07/19	Tesorería del PEJSIB, sito en Km. 27.5 Carretera Chamaya – San Ignacio
Acto de Entrega y Recepción de Bienes Muebles	Desde la cancelación del Lote Adjudicado hasta el 16/07/2018	Sede del PEJSIB, sito en Km. 27.5 Carretera Chamaya – San Ignacio



- (1) Se cursará carta de invitación a por lo menos tres (03) postores para la presentación de sus propuestas a la presente Subasta Restringida
- (2) Al respecto, la invitación no es pre requisito ni tampoco inhibe a las personas naturales o jurídicas que estén interesadas a participar en la presente venta, dejándose constancia que la inscripción es libre y abierta para todos aquellos que estén interesados en la presente subasta restringida

IV. RELACION, CARACTERISTICAS, ESTADO Y PRECIO BASE DE LOS LOTES DE BIENES MUEBLES

La relación, características, estado de conservación y precio base de lotes de Bienes Muebles en calidad de chatarra, objeto de compra-venta, se describen a continuación:

LOTE N° 01: CAMIONETAS

N° Ord.	DENOMINACIÓN	Codigo Patrimonial	DETALLES TECNICOS			Estado Conservación	Material Predominante	Valor x Kilo S/ (SIN IGV)	Valor Comercial Estimado S/ (SIN IGV)	Ubicación
			Marca	Modelo	Serie					
1	Camioneta	67825000 0021	Toyota	HI-LUX 4X4	RN1050004388	Chatarra	Fierro	0.3	300.00	PEJSIB
2	Camioneta	67825000 0027	Toyota	Hi Lux	YN65-0010133	Chatarra	Fierro	0.3	240.00	PEJSIB
3	Camioneta	67825000 0028	Toyota	Hi Lux	YN65-0010134	Chatarra	Fierro	0.3	240.00	PEJSIB
4	Camioneta	67825000 0030	Toyota	Pick Up	RZ1690005051	Chatarra	Fierro	0.3	300.00	PEJSIB
5	Camioneta	67825000 0003	Toyota	Hi Lux	RN41021051	Chatarra	Fierro	0.3	240.00	PEJSIB
6	Camioneta	67825000 0004	Nissan		Motor:J18000144P	Chatarra	Fierro	0.3	90.00	PEJSIB
7	Camioneta	67825000 0008	Suzuki	SJ-40T		Chatarra	Fierro	0.3	90.00	PEJSIB
8	Camioneta	67825000 0023	Toyota	Hi Lux	RNA46-032638	Chatarra	Fierro	0.3	240.00	PEJSIB
9	Camioneta	67825000 0026	Toyota	Hi Lux	Motor:18R-2108688	Chatarra	Fierro	0.3	240.00	PEJSIB
TOTAL LOTE N° 01									1,980.00	



BASES ADMINISTRATIVAS
"VENTA POR SUBASTA RESTRINGIDA N° 001-2019-MINAGRI-PEJSIB-DE"

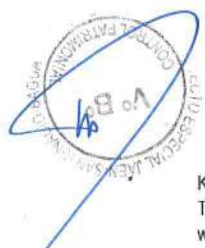

LOTE N° 02: MICROBUS

N° Ord.	DENOMINACIÓN	Codigo Patrimonial	DETALLES TECNICOS			Estado Conservación	Material Predominante	Valor x Kilo S/ (SIN IGV)	Valor Comercial Estimado S/ (SIN IGV)	Ubicación
			Marca	Modelo	Serie					
1	Microbus	67825900-0001	Toyota	HI ACE		Chatarra	Hierro	0.3	300.00	PEJSIB
2	Microbus	67825900 0002	Toyota	Hiacce 4X2	RH32B-003288	Chatarra	Hierro	0.3	300.00	PEJSIB
TOTAL LOTE N° 02									600.00	



LOTE N° 03: MOTOCICLETAS

N° Ord.	DENOMINACIÓN	Codigo Patrimonial	DETALLES TECNICOS			Estado Conservación	Material Predominante	Valor x Kilo S/ (SIN IGV)	Valor Comercial Estimado S/ (SIN IGV)	Ubicación
			Marca	Modelo	Serie					
1	Motocicleta	67826800 0021	Honda	XL-125S	9C2JD0801NR122637	Chatarra	Fierro	0.3	21.00	PEJSIB
2	Motocicleta	67826800 0022	Honda	XL-125S	9C2JD0801NR122602	Chatarra	Fierro	0.3	30.00	PEJSIB
3	Motocicleta	67826800 0023	Honda	XL-125S	9C2JD0801NR122622	Chatarra	Fierro	0.3	21.00	PEJSIB
4	Motocicleta	67826800 0027	Honda	XL-125S	9C2JD0801NR122603	Chatarra	Fierro	0.3	21.00	PEJSIB
5	Motocicleta	67826800 0028	Honda	XL-125S	9C2JD0801NR122635	Chatarra	Fierro	0.3	30.00	PEJSIB
6	Motocicleta	67826800 0029	Honda	XL-125S	9C2JD0801NR122586	Chatarra	Fierro	0.3	21.00	PEJSIB
7	Motocicleta	67826800 0046	Honda	XL185 SP D	L185S-6015249	Chatarra	Fierro	0.3	30.00	PEJSIB
8	Motocicleta	67826800 0050	Honda	XL 185 SP	L185S-6019129	Chatarra	Fierro	0.3	30.00	PEJSIB
9	Motocicleta	67826800 0030	Honda	XL-125	9C2JD0801NR122606	Chatarra	Fierro	0.3	30.00	PEJSIB
10	Motocicleta	67826800 0040	Honda	XL185	185S-008028	Chatarra	Fierro	0.3	30.00	PEJSIB
11	Motocicleta	67826800 0041	Honda	XL185	L185S-5412375	Chatarra	Fierro	0.3	30.00	PEJSIB
12	Motocicleta	67826800 0043	Honda	XL185	185S-5800345	Chatarra	Fierro	0.3	30.00	PEJSIB
13	Motocicleta	67826800 0047	Honda	XL 185	L185S-6015207	Chatarra	Fierro	0.3	21.00	PEJSIB
14	Motocicleta	67826800 0048	Honda	XL 185	L185S-6019494	Chatarra	Fierro	0.3	30.00	PEJSIB
TOTAL LOTE N° 03									375.00	



LOTE N° 04: VOLQUETES

N° Ord.	DENOMINACIÓN	Codigo Patrimonial	DETALLES TECNICOS			Estado Concervación	Material Predominante	Valor x Kilo S/ (SIN IGV)	Valor Comercial Estimado S/ (SIN IGV)	Ubicación
			Marca	Modelo	Serie					
1	Volquete	67829950 0002	Volvo	N10-42 (VX2)	V2N0A1A4FG05304	Chatarra	Fierro	0.3	1,200.00	PEJSIB
2	Volquete	67829950 0005	Dimex	551-190-79	AACLKRR1YS00714	Chatarra	Fierro	0.3	1,200.00	PEJSIB
TOTAL LOTE N° 04									2,400.00	



LOTE N° 05: CARGADOR FRONTAL

N° Ord.	DENOMINACIÓN	Codigo Patrimonial	DETALLES TECNICOS			Estado Conservación	Material Predominante	Valor x Kilo S/ (SIN IGV)	Valor Comercial Estimado S/ (SIN IGV)	Ubicación
			Marca	Modelo	Serie					
1	Cargador Frontal	67360626 0001	Caterpillar	966-C	18V00445	Chatarra	Hierro	0.3	4,500.00	PEJSIB
TOTAL LOTE N° 05									4,500.00	



LOTE N° 06: RETROEXCAVADORA

N° Ord.	DENOMINACIÓN	Codigo Patrimonial	DETALLES TECNICOS			Estado Conservación	Material Predominante	Valor x Kilo S/ (SIN IGV)	Valor Comercial Estimado S/ (SIN IGV)	Ubicación
			Marca	Modelo	Serie					
1	Retroexcavadora	867366036 0001	Massey Ferguson	MF96/2 TDL	LF8890B536999A	Chatarra	Fierro	0.3	1,740.00	PEJSIB
TOTAL LOTE N° 06									1,740.00	



LOTE N° 07: BIENES MUEBLES DIVERSOS

N° Ord.	DENOMINACIÓN	Codigo Patrimonial	DETALLES TECNICOS			Estado Conservación	Material Predominante	Valor x Kilo S/ (SIN IGV)	Valor Comercial Estimado S/ (SIN IGV)	Ubicación
			Marca	Modelo	Serie					
1	Cocina a gas	32222171 0003	Surge			Chatarra	Fierro	0.3	3.30	PEJSIB
2	Cocina a gas	32221818 0003	Fadic	3 Hornillas		Chatarra	Fierro	0.3	3.30	PEJSIB
3	Engrasadora Metálica	67223841 0001	Samson	16Kgs.		Chatarra	Fierro	0.3	2.40	PEJSIB
4	Gata Hidráulica	67226382 0002				Chatarra	Fierro	0.3	0.90	PEJSIB
5	Gata Hidráulica	67226382 0004				Chatarra	Fierro	0.3	0.90	PEJSIB
6	Extintor	88222525 0002	Victoria	12 Kgs.		Chatarra	Fierro	0.3	1.50	PEJSIB
7	Extintor	88222525 0003	Victoria	12 Kgs.		Chatarra	Fierro	0.3	1.50	PEJSIB
8	Extintor	88222525 0004	Victoria	12 Kgs.		Chatarra	Fierro	0.3	1.50	PEJSIB
9	Extintor	88222525 0005	Victoria	12 Kgs.		Chatarra	Fierro	0.3	1.50	PEJSIB
10	Martillo Neumático	67507970 0006	Atlas Copco	Rh658L	PNA32645-A	Chatarra	Fierro	0.3	6.00	PEJSIB
11	Martillo Neumático	67507970 0007	Atlas Copco	Rh-658L	32645	Chatarra	Fierro	0.3	6.00	PEJSIB
12	Martillo Neumático	67507970 0008	Atlas Copco	RH-658-SL	PNA-37798A	Chatarra	Fierro	0.3	6.00	PEJSIB
13	Martillo Neumático	67507970 0009	Atlas Copco	RH-658	PNA-047160	Chatarra	Fierro	0.3	6.00	PEJSIB
14	Martillo Neumático	67507970 0010	Atlas Copco	RH-658	PNA-047385	Chatarra	Fierro	0.3	6.00	PEJSIB
15	Martillo Neumático	67507970 0011	Atlas Copco	RH-658	PNA-047071	Chatarra	Fierro	0.3	6.00	PEJSIB
16	Mezclador de Concreto	67363849 0003	Imetsa	M-301		Chatarra	Fierro	0.3	46.50	PEJSIB
17	Mezclador de Concreto	67363849 0004	Imetsa	9 m3		Chatarra	Fierro	0.3	46.50	PEJSIB
18	Mezclador de Concreto	67363849 0005	Modasa	M-240 (9 m3)		Chatarra	Fierro	0.3	46.50	PEJSIB
19	Mezclador de Concreto	67363849 0006	Modasa	M-240 (9 m3)		Chatarra	Fierro	0.3	46.50	PEJSIB
20	Pantalla Ecran	74646695 0002		Tripode de Metal		Chatarra	Fierro	0.3	1.50	PEJSIB
21	Pantalla Ecran	74646695 0003		Tripode de Metal		Chatarra	Fierro	0.3	1.50	PEJSIB
22	Pantalla Ecran	74646695 0004		Tripode de Metal		Chatarra	Fierro	0.3	1.50	PEJSIB
23	Tornillo de Banco	67229861 0001				Chatarra	Fierro	0.3	0.60	PEJSIB
24	Silla Fija de Metal	74648187 0047		Tapizado		Chatarra	Fierro	0.3	0.90	PEJSIB
25	Silla Fija de Metal	74648187 0049		Tapizado		Chatarra	Fierro	0.3	0.90	PEJSIB
26	Silla Fija de Metal	74648187 0056		Tapizado		Chatarra	Fierro	0.3	0.90	PEJSIB
27	Silla Fija de Metal	74648187 0059		Tapizado		Chatarra	Fierro	0.3	0.90	PEJSIB
28	Silla Fija de Metal	74648187 0060		Tapizado cuero		Chatarra	Fierro	0.3	0.90	PEJSIB
29	Silla Fija de Metal	74648187 0063		Tapizado		Chatarra	Fierro	0.3	0.90	PEJSIB
30	Silla Fija de Metal	74648187 0074		Tapizado		Chatarra	Fierro	0.3	0.90	PEJSIB
31	Silla Fija de Metal	74648187 0075		Tapizado		Chatarra	Fierro	0.3	0.90	PEJSIB
32	Silla Fija de Metal	74648187 0076		Tapizado		Chatarra	Fierro	0.3	0.90	PEJSIB
33	Silla Fija de Metal	74648187 0077		Tapizado		Chatarra	Fierro	0.3	0.90	PEJSIB
34	Silla Fija de Metal	74648187 0078		Tapizado		Chatarra	Fierro	0.3	0.90	PEJSIB
35	Silla Fija de Metal	74648187 0079		Tapizado		Chatarra	Fierro	0.3	0.90	PEJSIB
36	Silla Fija de Metal	74648187 0080		Tapizado		Chatarra	Fierro	0.3	0.90	PEJSIB
37	Silla Fija de Metal	74648187 0084		Tapizado		Chatarra	Fierro	0.3	0.90	PEJSIB
38	Silla Fija de Metal	74648187 0089		Tapizado cuero		Chatarra	Fierro	0.3	0.90	PEJSIB
39	Silla Fija de Metal	74648187 0092		Tapizado		Chatarra	Fierro	0.3	0.90	PEJSIB
40	Silla Fija de Metal	74648187 0094		Tapizado		Chatarra	Fierro	0.3	0.90	PEJSIB
41	Silla Fija de Metal	74648187 0095		Tapizado		Chatarra	Fierro	0.3	0.90	PEJSIB
42	Silla Fija de Metal	74648187 0097		Tapizado		Chatarra	Fierro	0.3	0.90	PEJSIB
43	Silla Fija de Metal	74648187 0103		Tapizado		Chatarra	Fierro	0.3	0.90	PEJSIB
44	Silla Fija de Metal	74648187 0107		Tapizado		Chatarra	Fierro	0.3	0.90	PEJSIB
45	Silla Fija de Metal	74648187 0111		Tapizado		Chatarra	Fierro	0.3	0.90	PEJSIB
46	Silla Fija de Metal	74648187 0118		Tapizado		Chatarra	Fierro	0.3	0.90	PEJSIB
47	Silla Fija de Metal	74648187 0119		Tapizado		Chatarra	Fierro	0.3	0.90	PEJSIB
48	Silla Fija de Metal	74648187 0123		Tapizado		Chatarra	Fierro	0.3	0.90	PEJSIB
49	Silla Fija de Metal	74648187 0126		Tapizado		Chatarra	Fierro	0.3	0.90	PEJSIB
50	Silla Fija de Metal	74648187 0147		Tapizado		Chatarra	Fierro	0.3	0.90	PEJSIB



BASES ADMINISTRATIVAS
"VENTA POR SUBASTA RESTRINGIDA N° 001-2019-MINAGRI-PEJSIB-DE"

N° Ord.	DENOMINACIÓN	Codigo Patrimonial	DETALLES TECNICOS			Estado Conservación	Material Predominante	Valor x Kilo S/ (SIN IGV)	Valor Comercial Estimado S/ (SIN IGV)	Ubicación
			Marca	Modelo	Serie					
51	Silla Fija de Metal	74648187 0162		Tapizado		Chatarra	Fierro	0.3	0.90	PEJSIB
52	Silla Fija de Metal	74648187 0166		Tapizado		Chatarra	Fierro	0.3	0.90	PEJSIB
53	Silla Fija de Metal	74648187 0170		Tapizado		Chatarra	Fierro	0.3	0.90	PEJSIB
54	Silla Fija de Metal	74648187 0175		Tapizado		Chatarra	Fierro	0.3	0.90	PEJSIB
55	Silla Fija de Metal	74648187 0181		Tapizado		Chatarra	Fierro	0.3	0.90	PEJSIB
56	Silla Fija de Metal	74648187 0184		Tapizado		Chatarra	Fierro	0.3	0.90	PEJSIB
57	Silla Fija de Metal	74648187 0186		Tapizado		Chatarra	Fierro	0.3	0.90	PEJSIB
58	Silla Fija de Metal	74648187 0270		Tubo redondo		Chatarra	Fierro	0.3	0.90	PEJSIB
59	Silla Fija de Metal	74648187 0321		Tubo redondo		Chatarra	Fierro	0.3	0.90	PEJSIB
60	Silla Fija de Metal	74648187 0325		Tubo redondo		Chatarra	Fierro	0.3	0.90	PEJSIB
61	Silla Fija de Metal	74648187 0326		Tubo redondo		Chatarra	Fierro	0.3	0.90	PEJSIB
62	Silla Fija de Metal	74648187 0327		Tapizado		Chatarra	Fierro	0.3	0.90	PEJSIB
63	Silla Fija de Metal	74648187 0331		Tapizado		Chatarra	Fierro	0.3	0.90	PEJSIB
64	Silla Fija de Metal	74648187 0342		Tapizado		Chatarra	Fierro	0.3	0.90	PEJSIB
65	Silla Fija de Metal	74648187 0343		Tapizado		Chatarra	Fierro	0.3	0.90	PEJSIB
66	Silla Fija de Metal	74648187 0362		Tapizado		Chatarra	Fierro	0.3	0.90	PEJSIB
67	Silla Fija de Metal	74648187 0370		Tapizado		Chatarra	Fierro	0.3	0.90	PEJSIB
68	Silla Fija de Metal	74648187 0380		Tapizado		Chatarra	Fierro	0.3	0.90	PEJSIB
69	Silla Giratoria de M	74648390 0032		Tapizado		Chatarra	Fierro	0.3	1.20	PEJSIB
70	Silla Giratoria de M	74648390 0034		Tapizado		Chatarra	Fierro	0.3	1.20	PEJSIB
71	Silla Giratoria de M	74648390 0037	GP	Tapiz de tela		Chatarra	Fierro	0.3	1.20	PEJSIB
72	Silla Giratoria de M	74648390 0039	Cyberlink	Tapizado		Chatarra	Fierro	0.3	1.20	PEJSIB
73	Silla giratoria de m	74648390 0040	Altron Advance	Tapizado		Chatarra	Fierro	0.3	1.20	PEJSIB
74	Silla giratoria de m	74648390 0041		Tapizado		Chatarra	Fierro	0.3	1.20	PEJSIB
75	Silla giratoria de m	74648390 0042	Agoght	Tapizado		Chatarra	Fierro	0.3	1.20	PEJSIB
76	Silla Giratoria de M	74648390 0044	Ago9ght	Tapizado		Chatarra	Fierro	0.3	1.20	PEJSIB
77	Silla Giratoria de M	74648390 0047	MDP 4100	Tapizado		Chatarra	Fierro	0.3	1.20	PEJSIB
78	Silla giratoria de m	74648390 0049		Tapizado cuero		Chatarra	Fierro	0.3	1.20	PEJSIB
79	Sillón Giratorio de N	74648933 0013		tapizado		Chatarra	Fierro	0.3	1.50	PEJSIB
80	Sillón Giratorio de N	74648933 0026		tapizado		Chatarra	Fierro	0.3	1.50	PEJSIB
81	Sillón Giratorio de N	74648933 0039		tapizado		Chatarra	Fierro	0.3	1.50	PEJSIB
82	Sillón Giratorio de N	74648933 0044		tapizado		Chatarra	Fierro	0.3	1.50	PEJSIB
83	Sillón Giratorio de N	74648933 0053		tapizado		Chatarra	Fierro	0.3	1.50	PEJSIB
84	Sillón Giratorio de N	74648933 0060	Boston	tapizado		Chatarra	Fierro	0.3	1.50	PEJSIB
85	Sillón Giratorio de N	74648933 0061		tapizado		Chatarra	Fierro	0.3	1.50	PEJSIB
86	Sillón Giratorio de N	74648933 0063		tapizado		Chatarra	Fierro	0.3	1.50	PEJSIB
87	Sillón Giratorio de N	74648933 0069	Monty	Tapiz de tela		Chatarra	Fierro	0.3	1.50	PEJSIB
88	Sillón Giratorio de N	74648933 0070	Victoria	Tapiz de tela		Chatarra	Fierro	0.3	1.50	PEJSIB
89	Sillón Giratorio de N	74648933 0071	Monty	Tapiz de tela		Chatarra	Fierro	0.3	1.50	PEJSIB
90	Sillón Giratorio de N	74648933 0077	Monty	Tapiz de tela		Chatarra	Fierro	0.3	1.50	PEJSIB
91	Sillón Giratorio de N	74648933 0079	Monty	Tapiz de tela		Chatarra	Fierro	0.3	1.50	PEJSIB
92	Sillón Giratorio de N	74648933 0082	Monty	Tapiz de tela		Chatarra	Fierro	0.3	1.50	PEJSIB
93	Sillón Giratorio de N	74648933 0085	Gabi	Tapiz de tela		Chatarra	Fierro	0.3	1.50	PEJSIB
94	Sillón Giratorio de N	74648933 0086	Gabi	Tapiz de tela		Chatarra	Fierro	0.3	1.50	PEJSIB
95	Sillón Giratorio de N	74648933 0089	Victoria	Tapiz de tela		Chatarra	Fierro	0.3	1.50	PEJSIB
96	Sillón Giratorio de N	74648933 0097		Tapizado cuero		Chatarra	Fierro	0.3	1.50	PEJSIB
TOTAL LOTE N° 07									323.40	



BASES ADMINISTRATIVAS
"VENTA POR SUBASTA RESTRINGIDA N° 001-2019-MINAGRI-PEJSIB-DE"

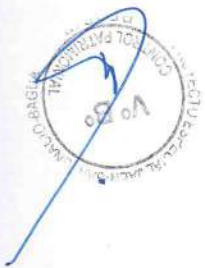
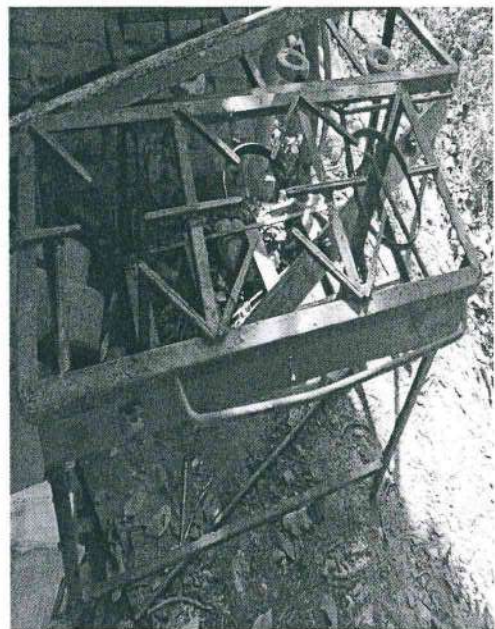
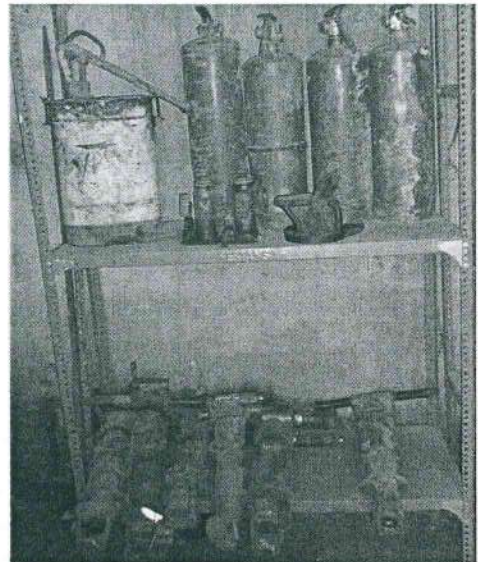

LOTE N° 08: CHATARRA EN GENERAL

N° Ord.	DENOMINACIÓN	Codigo Patrimonial	DETALLES TECNICOS			Estado Conservación	Material Predominante	Valor x Kilo S/ (SIN IGV)	Valor Comercial Estimado S/ (SIN IGV)	Ubicación
			Marca	Modelo	Serie					
1	Chatarra en General					Chatarra	Hierro	0.3	450.00	PEJSIB
TOTAL LOTE N° 08									450.00	



V. MODALIDAD PARA LA OFERTA

La Compra-Venta por Subasta Restringida de los Lotes de Bienes Muebles en Estado de Chatarra, se realizará "COMO ESTÉN Y DONDE SE ENCUENTREN", mediante la modalidad de "SOBRE CERRADO".

CONVOCATORIA:

Registro y Venta de Bases : Del 04/07/19 al 10/07/2019

Precio : S/. 10.00

Dirección : "Campamento Las Cucardas" - Km. 27.5
Carretera Chamaya – San Ignacio

Página Web : www.pejsib.gob.pe

EXIBICIÓN DE LOTES

Exhibición de los Lotes : Del 04/07/19 al 10/07/2019

Horario : Mañana 08:00 a 13:00 horas

Dirección : "Campamento Las Cucardas" - Km. 27.5
Carretera Chamaya – San Ignacio

PRESENTACIÓN DE PROPUESTAS (TÉCNICA Y ECONÓMICA)

Presentación de propuestas : 10/07/19

Lugar : Sede del PEJSIB

Dirección : "Campamento Las Cucardas" - Km. 27.5
Carretera Chamaya – San Ignacio

ACTO DE SUBASTA :

Día : El 11/07/19

Hora : 10:30 horas

Local : Auditorium del PEJSIB

Dirección : "Campamento Las Cucardas" - Km. 27.5
Carretera Chamaya – San Ignacio



Sólo se permitirá el ingreso a las instalaciones donde permanecen almacenados las unidades móviles dados de baja, a una (01) persona o Representante Legal, apoderado o mandatario de la empresa que adquirió las correspondientes bases administrativas.

Está terminantemente prohibido ingresar a las instalaciones del Proyecto Especial Jaén San Ignacio Bagua, con cámaras fotográficas, filmadoras, celulares y/o cualquier otra clase de dispositivo audiovisual.

El hecho de no haber inspeccionado el material ofertado no habilita la presentación de un reclamo posterior, porque se presume de pleno derecho, que los participantes en esta subasta, han realizado su propia apreciación de compra, directamente o a través de un tercero, por lo que no serán admisibles ajustes de valor por causa de desconocimiento de información, por cuanto los mismos se ofertan en la condición de **"COMO ESTEN Y DONDE SE ECUENTREN"**. Su disposición se ejecuta **SIN DERECHO DE INSCRIPCIÓN REGISTRAL**.

VI. PRESENTACIÓN DE OFERTAS

Las ofertas, se presentará en **"SOBRE CERRADO"** en original, **por cada lote**, dirigido al Especialista de Control Patrimonial del Proyecto Especial Jaén San Ignacio Bagua, quien tiene a su cargo la conducción de la Subasta Restringida N° 01-2019-MINAGRI-PEJSIB-DE "Compra-Venta por Subasta Restringida de Bienes Muebles en Estado de Chatarra", **"Oferta Modalidad de SOBRE CERRADO"**, conforme al rótulo siguiente:

Señores:

PROYECTO ESPECIAL JAEN SAN IGNACIO BAGUA

Km. 27.5 Carretera Chamaya – San Ignacio

Att: Especialista Control Patrimonial del PEJSIB

SUBASTA RESTRINGIDA N°01-2019-MINAGRI-PEJSIB-DE

**Denominación: "COMPRA-VENTA POR SUBASTA RESTRINGIDA
DE BIENES MUEBLES EN ESTADO DE CHATARRA"**

La Oferta en "Sobre Cerrado" por cada lote, se presentará conteniendo la siguiente documentación:

- a) Contendrá los siguientes datos: nombre o razón social del postor, su documento de identidad, número de lote que pretende adjudicarse, el monto ofertado, la garantía en efectivo y el documento de Registro como participante y/o Comprobante de Pago con la que adquirió las bases, según el Anexo C.
- b) En caso de persona natural, copia del documento nacional de identidad
- c) Tratándose de persona jurídica, copia del certificado de vigencia de poder del representante legal, apoderado o mandatario designado para tal efecto, expedido por registros públicos con una antigüedad no mayor de treinta (30) días calendario a la presentación de ofertas, computada desde la fecha de emisión.
- d) Copia del documento de Registro como participante y/o Comprobante de Pago emitido por el Área de Tesorería del PEJSIB, donde consigne la adquisición de las Bases Administrativas de la presente subasta restringida
- e) Comprobante de Pago equivalente al 20% de su oferta total, depositado en el Área de Tesorería del PEJSIB
- f) Transcripción de los Artículos 1366°, 1367° y 1368° del Código Civil del Perú. Anexo (03)

Las ofertas que no cuenten con toda la documentación exigida en la presente base administrativa, serán descalificadas.

VII. DE LOS PARTICIPANTES

1. Pueden participar como postores en la subasta restringida las personas naturales o jurídicas que hayan registrado como participantes y/o adquirido las bases administrativas de manera directa o a través de un representante, pudiendo ingresar al local del acto hasta dos personas por base adquirida, previa presentación del Comprobante de Registro como participante.
2. Las personas naturales se identificarán con su DNI, las personas jurídicas intervendrán a través de su representante legal, apoderado o mandatario, con su respectivo Certificado de Vigencia de Poder, expedido por la SUNARP.
3. Están prohibidos de participar como postores en la subasta restringida de madera directa o indirecta, aquellos funcionarios y servidores públicos a que hace referencia



el artículo 22° de la Ley 29151 Ley del Sistema Nacional de Bienes Estatales y los Artículos 1366° y 1367° y 1368° (establece el plazo de prohibición) del Código Civil Peruano.

4. Los actos administrativos que contravengan lo descrito en los numerales anteriores son nulos, sin perjuicio de las responsabilidades a que hubiere lugar.
5. El postor que obtenga la buena pro deberá presentar en el mismo acto, la Declaración Jurada conforme al Modelo contenido en el Anexo B "Declaración Jurada".
6. No se permitirá el desorden o acuerdo entre postores durante el desarrollo del acto público, de ocurrir ello se suspenderá temporal o definitivamente la subasta, y de ser el caso, el retiro de las personas que ocasionan o participan en el desorden.
7. Cualquier tipo de desavenencias y/o inconvenientes que se presenten durante el acto de subasta, serán resueltos por el Especialista de Control Patrimonial del PEJSIB, siendo inobjetable la decisión tomada.

VIII. COMPRA-VENTA Y ADJUDICACIÓN DE LOS LOTES DE BIENES MUEBLES

1. El acto de subasta restringida, se iniciará con la presencia del Especialista de Control Patrimonial y del representante de la Oficina de Administración del PEJSIB, los mismos que darán inicio a la subasta restringida, solicitando que los postores presenten sus sobres cerrados en el día y hora establecida, no permitiéndose el ingreso de ningún otro postor después de la hora establecida.
2. Las ofertas son individuales por cada lote, está prohibido fraccionar los lotes.
3. Las ofertas y el pago por los lotes en venta serán realizados en Nuevos Soles
4. Se otorgará la buena pro al postor que haya ofertado el monto más alto, quien deberá abonar en efectivo como mínimo el 20% del valor ofertado
5. En caso de producirse igualdad entre el monto ofertado en "**sobre cerrado**", se procederá a solicitar a que las partes empatadas formulen ofertas "a viva voz", tomándose como base el valor empatado, resultando como adjudicatario el postor que ofrezca el monto más alto.
6. De no recepcionarse ofertas en el día establecido o de ser el caso se hubiese recibido la única oferta donde formará parte una propuesta económica por debajo del precio base o fuesen descalificados todos los sobres técnicos presentados, el



- Especialista de Control Patrimonial, comunicará del hecho a la Oficina de Administración, declarando la subasta restringida "DESIERTA".
7. El adjudicatario realizará la cancelación del lote adjudicado en el Área de Tesorería del PEJSIB, la que entregará el Comprobante de Pago debidamente cancelado. Dicha cancelación debe realizarse dentro del plazo de tres (03) días hábiles de concluida la subasta, siendo el último día el 16 de Julio del 2019 hasta las 17:00 horas.
 8. El adjudicatario que dentro del plazo establecido en el numeral precedente no cancele el monto total por el cual se adjudicó alguno de los lotes, cualquiera fuese el motivo o causal, perderá el dinero entregado en garantía a favor del PEJSIB, dejándose sin efecto la adjudicación y reasumiendo ésta la administración del lote.
 9. La entidad organizadora se reserva el derecho de verificar la información que presente el postor durante todo el procedimiento de Compra-Venta. En caso de detectarse falsedad en la información proporcionada, procederá de conformidad con el Ordenamiento Legal vigente.
 10. El Especialista de Control Patrimonial del PEJSIB, levantará el Acta del evento, la cual será suscrita por el representante de la Oficina de Administración y de los postores presentes.

IX. ENTREGA DE LOS LOTES DE BIENES MUEBLES

1. El adjudicatario solicitará al Área de Tesorería del PEJSIB el Comprobante de Pago respectivo, luego de lo cual requerirá a la Unidad Orgánica de Control Patrimonial proceda a la entrega de los bienes muebles adjudicados a su favor, suscribiéndose la correspondiente Acta de Entrega-Recepción, en la cual se consignará las características de los bienes muebles subastados.
2. La entrega de los lotes adjudicados se realizará al día siguiente de la cancelación hasta el 16 de Julio del 2019, hasta las 17:00 horas, previa presentación de la copia del comprobante de pago debidamente cancelado y del documento de identidad del adjudicatario.
3. La Compra-Venta de bienes muebles registrables en calidad de chatarra, se realizará sin derecho de inscripción registral.
4. El PEJSIB no participa en las gestiones de autorización de traslado, reventa sobre el referido material ante cualquier persona natural o jurídica, ni se responsabiliza



- solidariamente por los daños que se originen frente a terceros, una vez entregados los bienes involucrados en la presente subasta.
5. Es de entera responsabilidad del ADJUDICATARIO, los gastos económicos que se originen de la recepción, traslado del material adjudicado.
 6. Cuando el adjudicatario haya cancelado el íntegro del valor del lote subastado y no lo haya recogido en la fecha señalada, la entidad deberá notificarlo para que recoja el lote en un plazo improrrogable de cinco (05) días hábiles, bajo apercibimiento de ser declarados en abandono.
 7. Transcurrido el plazo señalado, y de no ser recogido, el lote será considerado abandonado, no habiendo derecho a reclamo alguno y reasumiendo la entidad organizadora la administración del lote o lotes.

X. DISPOSICIONES COMPLEMENTARIAS

1. Todo postor, por el hecho de participar en la presente subasta restringida, se somete a lo establecido en la presente Bases Administrativas. Asimismo, la documentación entregada por los postores participantes en la presente subasta restringida, permanecerá en el PEJSIB, para las acciones de control posterior y fiscalización.
2. En caso de formularse algún reclamo relacionado al presente proceso de Subasta Restringida, esta se efectuará ante el Proyecto Especial Jaén San Ignacio Bagua, hasta antes de la entrega del lote adjudicado, remitiendo su correspondiente Escrito de Reclamo; el mismo que anexará un cheque de Gerencia No Negociable por el importe de UN MIL Y 00/100 SOLES (S/. 1,000.00) a nombre del PEJSIB.
3. De declararse el reclamo "infundado", la Oficina de Administración a través del Especialista de Control Patrimonial, comunicará al reclamante los fundamentos que determinan su decisión y procederá al cobro inmediato del Cheque de Gerencia No Negociable. Asimismo, en el caso de declararse fundado el reclamo, se le comunicará al postor reclamante de la decisión de la entidad, disponiéndose dejar sin efecto la adjudicación del lote materia de la controversia, asimismo dispondrá la devolución de su Cheque de Gerencia No Negociable.



4. La Entidad organizadora es la encargada de certificar la Resolución que aprobó la Baja, la que aprobó la Venta, el Acta de Subasta y cualquier documentación relacionada con la Compra-Venta de los Bienes Muebles.
5. De conformidad con lo dispuesto en el literal b) del Artículo 2° del Decreto Supremo N° 055-99-EF - Texto Único Ordenado de la Ley de Impuesto General a las Ventas e Impuesto Selectivo al Consumo, *"No están gravados con el impuesto: La transferencia de bienes usados que efectúen las personas naturales o jurídicas que no realicen actividad empresarial, salvo que sean habituales en la realización de este tipo de operaciones"*. En tal sentido, no procede la aplicación del IGV en la venta de los bienes muebles dados de baja por las entidades del Estado.
6. Los aspectos no contemplados en la presente Bases Administrativas se regularán por los dispositivos legales vigentes sobre la materia.
7. Los bienes entregados, al ser bienes dados de baja no son susceptibles de inscripción en la SUNARP.

PROYECTO ESPECIAL
JAEN - SAN IGNACIO - BAGUA

CPC. Yolanda Casuso Delgado
CONTROL PATRIMONIAL

ANEXO A

VENTA POR SUBASTA RESTRINGIDA N° 001-2018-MINAGRI-PEJSIB-DE
"LOTES DE BIENES MUEBLES DADOS DE BAJA EN ESTADO DE CHATARRA"

N° LOTE	DENOMINACIÓN	CANTIDAD	ESTADO DE CONSERVACIÓN	UBICACIÓN	PRECIO BASE (S/.)
1	CAMIONETAS	9	"CHATARRA"	Sede PEJSIB	1,980.00
2	MICROBUS	2	"CHATARRA"	Sede PEJSIB	600.00
3	MOTOCICLETAS	14	"CHATARRA"	Sede PEJSIB	375.00
4	VOLQUETES	2	"CHATARRA"	Sede PEJSIB	2,400.00
5	CARGADOR FRONTAL	1	"CHATARRA"	Sede PEJSIB	4,500.00
6	RETROEXCAVADORA	1	"CHATARRA"	Sede PEJSIB	1,740.00
7	BIENES MUEBLES DIVERSOS	96	"CHATARRA"	Sede PEJSIB	323.40
8	CHATARRA EN GENERAL	1	"CHATARRA"	Sede PEJSIB	450.00
	TOTAL	126			12,368.40

PROYECTO ESPECIAL
JAEN - SAN IGNACIO - BAGUA
CPC. Yolanda Casuso Delgado
CONTROL PATRIMONIAL

ANEXO B

"DECLARACION JURADA"

Quien suscribe,,
identificado con DNI N°, **DECLARO BAJO JURAMENTO**,
no encontrarme comprendido directa o indirectamente, o por persona
interpuesta, dentro de las prohibiciones y limitaciones contempladas en el Art.
22° de la Ley 29151 ni en los Artículos 1366°, 1367° y 1368° del Código Civil,
que me impidan participar en la presente subasta y adquirir bienes de propiedad
Estatual a título propio o a nombre de la persona jurídica.....
..... con RUC N°, de
la cual soy representante legal según las facultades otorgadas mediante la
escritura de constitución de la empresa y/o los poderes en los Registros
Públicos, los mismos que muestro como prueba de ello.¹

Dejo expresa mención que acepto y me someto a las bases administrativas que
regulan la presente venta. Asimismo, asumo la responsabilidad de la veracidad
de la documentación presentada teniendo pleno conocimiento de las sanciones
a que hubiere lugar en caso de contravención y/o incumplimiento.

.....de.....del 2019

Firma y Huella Digital

Nombres y Apellidos.....

DNI N°

¹ Llenar para el caso de que la adquisición se haga a nombre de una persona
jurídica



ANEXO C

"OFERTA: MODALIDAD DE SOBRE CERRADO"

- a) Número de Lote :
- b) Nombre / Razón Social :
- c) Valor Ofertado (S/.) :
- d) Monto de Garantía (S/.)²
- (Dinero en efectivo)
- e) Documento de Registro como Participante y/o
N° Comprobante Adquisición de Bases

.....de.....de 2019



Firma del Postor o Representante

DNI :

² 20% del monto ofertado por lote

Transcripción Artículo 1366°, 1367° y 1368° del Código Civil Peruano

Artículo 1366.- Personas prohibidas de adquirir derechos reales por contrato

1. No pueden adquirir derechos reales por contrato, legado o subasta pública, directa o indirectamente o por persona interpuesta:
2. El Presidente y los Vicepresidentes de la República, los Senadores y Diputados, los Ministros de Estado y funcionarios de la misma jerarquía, los Magistrados de la Corte Suprema de Justicia y los del Tribunal de Garantías Constitucionales, el Fiscal de la Nación y los Fiscales ante la Corte Suprema de Justicia, los miembros del Jurado Nacional de Elecciones, el Contralor General de la República, el Presidente y Directores del Banco Central de Reserva del Perú y el Superintendente de Banca y Seguros, los bienes nacionales.
3. Los Prefectos y demás autoridades políticas, los bienes de que trata el inciso anterior, situados en el territorio de su jurisdicción.
4. Los funcionarios y servidores del Sector Público, los bienes del organismo al que pertenecen y los confiados a su administración o custodia o los que para ser transferidos requieren su intervención.
5. Los Magistrados judiciales, los árbitros y los auxiliares de justicia, los bienes que estén o hayan estado en litigio ante el juzgado o el tribunal en cuya jurisdicción ejercen o han ejercido sus funciones.
6. Los miembros del Ministerio Público, los bienes comprendidos en los procesos en que intervengan o hayan intervenido por razón de su función.
7. Los abogados, los bienes que son objeto de un juicio en que intervengan o hayan intervenido por razón de su profesión, hasta después de un año de concluido en todas sus instancias. Se exceptúa el pacto de cuota Litis.
8. Los albaceas, los bienes que administran.
9. Quienes por ley o acto de autoridad pública administren bienes ajenos, respecto de dichos bienes.
10. Los agentes mediadores de comercio, los martilleros y los peritos, los bienes cuya venta o evaluación les ha sido confiada, hasta después de un año de su intervención en la operación.



Artículo 1367.- Extensión del impedimento

Las prohibiciones establecidas en el artículo 1366 se aplican también a los parientes hasta el cuarto grado de consanguinidad y segundo de afinidad de las personas impedidas.

Artículo 1368.- Plazo de prohibiciones

Las prohibiciones de que tratan los incisos 1, 2, 3, 7 y 8 del artículo 1366 rigen hasta seis meses después de que las personas impedidas cesen en sus respectivos cargos.

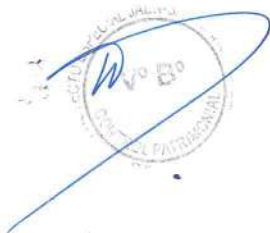

ANEXO N° 01
DESCRIPCION DE BIENES MUEBLES DADOS DE BAJA PARA COMPRA-VENTA DE CHATARRA POR SUBASTA

N° ORD	DENOMINACION	COD. PATR. (SBN)	DETALLE TECNICO (1) (2)					ESTAD O DE CONSE RVAC	AÑO	VALOR NETO (S/-)	CAUSAL BAJA	(3) ACTO DE DISPOSICION PROPUESTO	(4) VALOR TASACIÓN (S/-)	(4) UBICACIÓN DEL BIEN	(4) TIEMPO DE PERMANE	SITUACIÓN
			MARCA	MODELO	COLOR	SERIE	PLACA / OTROS									
1	Camioneta	67825000 0003	TOYOTA	Hi Lux	Azul	RN41-021051	OG-3832	Muy malo	1982	1.00	Chatarra	Subata Restringida	240.00	Sede PEJSIB	36	Baja R.D. N° 172-2002-INADE-6401, 22.10.02
2	Camioneta	67825000 0004	NISSAN		Blanco	TG720D15728	OI-2206	Muy malo	1984	1.00	Chatarra	Subata Restringida	90.00	Sede PEJSIB	34	Baja R.D. N° 172-2002-INADE-6401, 22.10.02
3	Camioneta	67825000 0008	SUZUQUI	SJ-40T	Rojo	Motor: 100882	OG-3302	Muy malo	1984	1.00	Chatarra	Subata Restringida	90.00	Sede PEJSIB	34	Baja R.D. N° 172-2002-INADE-6401, 22.10.02
4	Camioneta	67825000 0021	Toyota	HI-LUX 4X4	Rojo	RN1050004388	PGC-719	Malo	1994	0.00	Chatarra	Subata Restringida	300.00	Sede PEJSIB	24	Baja RD N°289-2018-2018-MINAGRI-PEJSIB-DE, 24.10.18
5	Camioneta	67825000 0023	TOYOTA	Hi Lux	Anaranja	RN46-032638	PD-4245	Muy malo	1981	1.00	Chatarra	Subata Restringida	240.00	Sede PEJSIB	37	Baja R.D. N° 172-2002-INADE-6401, 22.10.02
6	Camioneta	67825000 0026	TOYOTA	Hi Lux	Blanco	RN46-038244	OG-3830	Muy malo	1982	1.00	Chatarra	Subata Restringida	240.00	Sede PEJSIB	36	Baja R.D. N° 172-2002-INADE-6401, 22.10.02
7	Camioneta	67825000 0027	Toyota	Hi Lux	Amarillo	YN65-0010133	OI-2032	Malo	1984	0.00	Chatarra	Subata Restringida	240.00	Sede PEJSIB	34	Baja RD N° 333-2013-MINAGRI-PEJSIB-6401, 05.12.13
8	Camioneta	67825000 0028	Toyota	Hi Lux	Amarillo	YN65-0010134	OI-2031	Malo	1984	0.00	Chatarra	Subata Restringida	240.00	Sede PEJSIB	34	Baja RD N° 333-2013-MINAGRI-PEJSIB-6401, 05.12.13
9	Camioneta	67825000 0030	Toyota	Pick Up	Rojo Vinc	RZ1690005051	M2G-751	Malo	1999	0.00	Chatarra	Subata Restringida	300.00	Sede PEJSIB	19	Baja RD N°289-2018-2018-MINAGRI-PEJSIB-DE, 24.10.18
10	Cargador Frontal	67360626 0001	Caterpillar	966-C	Amarillo	18V00445	S/P	Malo	1985	1.00	Chatarra	Subata Restringida	4,500.00	Sede PEJSIB	33	Baja RD N°289-2018-2018-MINAGRI-PEJSIB-DE, 24.10.18
11	Motocicleta	67826800 0021	Honda	XL-125S	Negro	9C2JD0801NR122637	ML-1537	Malo	1991	0.00	Chatarra	Subata Restringida	21.00	Sede PEJSIB	27	Baja RD N° 333-2013-MINAGRI-PEJSIB-6401, 05.12.13
12	Motocicleta	67826800 0022	Honda	XL-125S	Negro	9C2JD0801NR122602	ML-1423	Malo	1991	0.00	Chatarra	Subata Restringida	30.00	Sede PEJSIB	27	Baja RD N° 333-2013-MINAGRI-PEJSIB-6401, 05.12.13
13	Motocicleta	67826800 0023	Honda	XL-125S	Negro	9C2JD0801NR122622	ML-1430	Malo	1991	0.00	Chatarra	Subata Restringida	21.00	Sede PEJSIB	27	Baja RD N° 333-2013-MINAGRI-PEJSIB-6401, 05.12.13
14	Motocicleta	67826800 0027	Honda	XL-125S	Negro	9C2JD0801NR122603	ML-1535	Malo	1991	0.00	Chatarra	Subata Restringida	21.00	Sede PEJSIB	27	Baja RD N° 333-2013-MINAGRI-PEJSIB-6401, 05.12.13
15	Motocicleta	67826800 0028	Honda	XL-125S	Negro	9C2JD0801NR122635	ML-1428	Malo	1991	0.00	Chatarra	Subata Restringida	30.00	Sede PEJSIB	27	Baja RD N° 333-2013-MINAGRI-PEJSIB-6401, 05.12.13
16	Motocicleta	67826800 0029	Honda	XL-125S	Negro	9C2JD0801NR122586	ML-1429	Malo	1991	0.00	Chatarra	Subata Restringida	21.00	Sede PEJSIB	27	Baja RD N° 333-2013-MINAGRI-PEJSIB-6401, 05.12.13
17	Motocicleta	67826800 0030	Honda	XL-125	Negro	9C2JD0801NR122606	ML 1427	Malo	1991	1.00	Chatarra	Subata Restringida	30.00	Sede PEJSIB	27	Baja RD N°289-2018-2018-MINAGRI-PEJSIB-DE, 24.10.18
18	Motocicleta	67826800 0040	Honda	XL185	Rojo	185S-008028	S/P	Malo	1991	1.00	Chatarra	Subata Restringida	30.00	Sede PEJSIB	27	Baja RD N°289-2018-2018-MINAGRI-PEJSIB-DE, 24.10.18
19	Motocicleta	67826800 0041	Honda	XL185	Rojo	L185S-5412375	S/P	Malo	1991	1.00	Chatarra	Subata Restringida	30.00	Sede PEJSIB	27	Baja RD N°289-2018-2018-MINAGRI-PEJSIB-DE, 24.10.18
20	Motocicleta	67826800 0043	Honda	XL185	Rojo	185S-5800345	ML-1533	Malo	1991	1.00	Chatarra	Subata Restringida	30.00	Sede PEJSIB	27	Baja RD N°289-2018-2018-MINAGRI-PEJSIB-DE, 24.10.18
21	Motocicleta	67826800 0046	Honda	XL185 SP DK	Rojo	L185S-6015249	MG 17630	Malo	2000	1.00	Chatarra	Subata Restringida	30.00	Sede PEJSIB	18	Baja RD N° 333-2013-MINAGRI-PEJSIB-6401, 05.12.13
22	Motocicleta	67826800 0047	Honda Chac	XL 185	Rojo	L185S-6015207	MG 17628	Malo	2000	-	Chatarra	Subata Restringida	21.00	Sede PEJSIB	18	Baja RD N°289-2018-2018-MINAGRI-PEJSIB-DE, 24.10.18
23	Motocicleta	67826800 0048	Honda Chac	XL 185	Rojo	L185S-6019494	MG 23370	Malo	2001	-	Reparación Onerosa	Subata Restringida	30.00	Sede PEJSIB	17	Baja RD N°289-2018-2018-MINAGRI-PEJSIB-DE, 24.10.18
24	Motocicleta	67826800 0050	Honda	XL 185 SP	Blanco	L185S-6019129	NL-1164	Malo	2001	1.00	Chatarra	Subata Restringida	30.00	Sede PEJSIB	17	Baja RD N° 333-2013-MINAGRI-PEJSIB-6401, 05.12.13

Vº Bº

ANEXO N° 01
DESCRIPCION DE BIENES MUEBLES DADOS DE BAJA PARA COMPRA-VENTA DE CHATARRA POR SUBASTA

N° ORD	DENOMINACION	COD. PATR. (SBN)	DETALLE TECNICO (1) (2)					ESTAD O DE CONSERVACION	AÑO	VALOR NETO (\$/.)	CAUSAL BAJA	(3) ACTO DE DISPOSICION PROPUESTO	(4) VALOR TASACION (\$/.)	(4) UBICACION DEL BIEN	(4) TIEMPO DE PERMANENCIA	SITUACION
			MARCA	MODELO	COLOR	SERIE	PLACA / OTROS									
25	Microbus	67825900-0001	TOYOTA	Hiace 4X2	Amarillo	Motor: 18R-2121133	RI-7677	Muy malo	1981	1.00	Chatarra	Subata Restringida	300.00	Sede PEJSIB	37	Baja R.D. N° 127-1999-INADE-6401
26	Microbus	67825900 0002	Toyota	Hiace 4X2	Blanco	RH32B-003288	RI-7852	Malo	1982	1.00	Chatarra	Subata Restringida	300.00	Sede PEJSIB	36	Baja RD N°289-2018-2018-MINAGRI-PEJSIB-DE, 24.10.18
27	Retroexcavadora 85 HP	67366036 0001	Massey Ferg	MF96/2 TDL	Amarillo	9169004040		Malo	1995	1.00	Reparación Onerosa	Subata Restringida	1,740.00	Sede PEJSIB	23	Baja RD N° 152-2015-MINAGRI-PEJSIB-DE, 08.05.15
28	Volquete	67829950 0002	Volvo	N10-42 (VX2)PT	Blanco	YV2N0A1A4FG053048	N° 02	Malo	1984	1.00	Chatarra	Subata Restringida	1,200.00	Sede PEJSIB	34	Baja RD N° 354-2015-MINAGRI-PEJSIB-DE, 05.11.15
29	Volquete	67829950 0005	Dimex	551-190-79	Blanco	3AACLKRR1YS007147	XO-2186	Malo	2000	-	Chatarra	Subata Restringida	1,200.00	Sede PEJSIB	18	Baja RD N°289-2018-2018-MINAGRI-PEJSIB-DE, 24.10.18
30	Cocina a kerosene	32222171 0003	Cocina a Ke	Surge	Azul			Malo	1995		Obsolecen	Subata Restringida	3.30	Sede PEJSIB	23	Baja RD N°278-2017-MINAGRI-PEJSIB-DE, 23.11.17
31	Cocina a gas	32221818 0003	Fadic	3 Hornillas	Anaranjado/negro			Malo	2008		Obsolecen	Subata Restringida	3.30	Sede PEJSIB	10	Baja RD N°278-2017-MINAGRI-PEJSIB-DE, 23.11.17
32	Engrasadora Metálica Por	67223841 0001	Samson	16Kgs.				Malo	2001	1.00	Obsolecen	Subata Restringida	2.40	Sede PEJSIB	17	Baja RD N°278-2017-MINAGRI-PEJSIB-DE, 23.11.17
33	Gata Hidráulica	67226382 0002			Rojo			Malo	1995	0.00	Obsolecen	Subata Restringida	0.90	Sede PEJSIB	23	Baja RD N°278-2017-MINAGRI-PEJSIB-DE, 23.11.17
34	Gata Hidráulica	67226382 0004			Rojo			Malo	2001	1.00	Obsolecen	Subata Restringida	0.90	Sede PEJSIB	17	Baja RD N°278-2017-MINAGRI-PEJSIB-DE, 23.11.17
35	Extintor	88222525 0002	Victoria	12 Kgs.	Rojo			Malo	1988		Obsolecen	Subata Restringida	1.50	Sede PEJSIB	30	Baja RD N°278-2017-MINAGRI-PEJSIB-DE, 23.11.17
36	Extintor	88222525 0003	Victoria	12 Kgs.	Rojo			Malo	1988		Obsolecen	Subata Restringida	1.50	Sede PEJSIB	30	Baja RD N°278-2017-MINAGRI-PEJSIB-DE, 23.11.17
37	Extintor	88222525 0004	Victoria	12 Kgs.	Rojo			Malo	1988		Obsolecen	Subata Restringida	1.50	Sede PEJSIB	30	Baja RD N°278-2017-MINAGRI-PEJSIB-DE, 23.11.17
38	Extintor	88222525 0005	Victoria	12 Kgs.	Rojo			Malo	1988		Obsolecen	Subata Restringida	1.50	Sede PEJSIB	30	Baja RD N°278-2017-MINAGRI-PEJSIB-DE, 23.11.17
39	Martillo Neumático	67507970 0006	Atlas Copco	Rh658L		PNA32645-A		Malo	1995	1.00	Obsolecen	Subata Restringida	6.00	Sede PEJSIB	23	Baja RD N°278-2017-MINAGRI-PEJSIB-DE, 23.11.17
40	Martillo Neumático	67507970 0007	Atlas Copco	Rh-658L		32645		Malo	1996	1.00	Obsolecen	Subata Restringida	6.00	Sede PEJSIB	22	Baja RD N°278-2017-MINAGRI-PEJSIB-DE, 23.11.17
41	Martillo Neumático	67507970 0008	Atlas Copco	RH-658-SL	Negro	PNA-37798A		Malo	1997	1.00	Obsolecen	Subata Restringida	6.00	Sede PEJSIB	21	Baja RD N°278-2017-MINAGRI-PEJSIB-DE, 23.11.17
42	Martillo Neumático	67507970 0009	Atlas Copco	RH-658		PNA-047160		Malo	2001	1.00	Obsolecen	Subata Restringida	6.00	Sede PEJSIB	17	Baja RD N°278-2017-MINAGRI-PEJSIB-DE, 23.11.17
43	Martillo Neumático	67507970 0010	Atlas Copco	RH-658		PNA-047385		Malo	2001	1.00	Obsolecen	Subata Restringida	6.00	Sede PEJSIB	17	Baja RD N°278-2017-MINAGRI-PEJSIB-DE, 23.11.17
44	Martillo Neumático	67507970 0011	Atlas Copco	RH-658		PNA-047071		Malo	2001	1.00	Obsolecen	Subata Restringida	6.00	Sede PEJSIB	17	Baja RD N°278-2017-MINAGRI-PEJSIB-DE, 23.11.17
45	Mezclador de Concreto	67363849 0003	Imetsa	M-301	Anaranja	970749		Malo	1985	1.00	Obsolecen	Subata Restringida	46.50	Sede PEJSIB	33	Baja RD N°278-2017-MINAGRI-PEJSIB-DE, 23.11.17
46	Mezclador de Concreto	67363849 0004	Imetsa	9 m3	Amarillo	301600		Malo	1997	1.00	Obsolecen	Subata Restringida	46.50	Sede PEJSIB	21	Baja RD N°278-2017-MINAGRI-PEJSIB-DE, 23.11.17
47	Mezclador de Concreto	67363849 0005	Modasa	M-240 (9 m3)	Amarillo	980004		Malo	1998	1.00	Obsolecen	Subata Restringida	46.50	Sede PEJSIB	20	Baja RD N°278-2017-MINAGRI-PEJSIB-DE, 23.11.17
48	Mezclador de Concreto	67363849 0006	Modasa	M-240 (9 m3)	Amarillo	970085		Malo	1998	1.00	Obsolecen	Subata Restringida	46.50	Sede PEJSIB	20	Baja RD N°278-2017-MINAGRI-PEJSIB-DE, 23.11.17



ANEXO N° 01
DESCRIPCION DE BIENES MUEBLES DADOS DE BAJA PARA COMPRA-VENTA DE CHATARRA POR SUBASTA

N° ORD	DENOMINACION	COD. PATR. (SBN)	DETALLE TECNICO (1) (2)					ESTAD O DE CONSE RVAC.	AÑO	VALOR NETO (S./.)	CAUSAL BAJA	(3) ACTO DE DISPOSICION PROPUESTO	(4) VALOR TASACIÓN (S./.)	(4) UBICACIÓN DEL BIEN	(4) TIEMPO DE PERMANE	SITUACIÓN
			MARCA	MODELO	COLOR	SERIE	PLACA / OTROS									
49	Pantalla Ecran	74646695 0002		Tripode de Metal	Negro			Malo	2008	56.55	Obsolecen	Subata Restringida	1.50	Sede PEJSIB	10	Baja RD N°278-2017-MINAGRI-PEJSIB DE. 23.11.17
50	Pantalla Ecran	74646695 0003		Tripode de Metal	Negro			Malo	2008	111.38	Obsolecen	Subata Restringida	1.50	Sede PEJSIB	10	Baja RD N°278-2017-MINAGRI-PEJSIB DE. 23.11.17
51	Pantalla Ecran	74646695 0004		Tripode de Metal	Negro			Malo	2008	111.20	Obsolecen	Subata Restringida	1.50	Sede PEJSIB	10	Baja RD N°278-2017-MINAGRI-PEJSIB DE. 23.11.17
52	Tornillo de Banco	67229861 0001		Metal	Anaranjado			Malo	1984		Obsolecen	Subata Restringida	0.60	Sede PEJSIB	34	Baja RD N°278-2017-MINAGRI-PEJSIB DE. 23.11.17
53	Silla Fija de Metal	74648187 0047		Tapizado	Negro			Malo	1991		Obsolecen	Subata Restringida	0.90	Sede PEJSIB	27	Baja RD N°278-2017-MINAGRI-PEJSIB DE. 23.11.17
54	Silla Fija de Metal	74648187 0049		Tapizado	Negro			Malo	1991		Obsolecen	Subata Restringida	0.90	Sede PEJSIB	27	Baja RD N°278-2017-MINAGRI-PEJSIB DE. 23.11.17
55	Silla Fija de Metal	74648187 0056		Tapizado	Gris/Negro			Malo	1984	0.00	Obsolecen	Subata Restringida	0.90	Sede PEJSIB	34	Baja RD N°278-2017-MINAGRI-PEJSIB DE. 23.11.17
56	Silla Fija de Metal	74648187 0059		Tapizado	Negro			Malo	1984	0.00	Obsolecen	Subata Restringida	0.90	Sede PEJSIB	34	Baja RD N°278-2017-MINAGRI-PEJSIB DE. 23.11.17
57	Silla Fija de Metal	74648187 0060		Tapizado cuero	Negro			Malo	1984	0.00	Obsolecen	Subata Restringida	0.90	Sede PEJSIB	34	Baja RD N°278-2017-MINAGRI-PEJSIB DE. 23.11.17
58	Silla Fija de Metal	74648187 0063		Tapizado	Negro			Malo	1984	0.00	Obsolecen	Subata Restringida	0.90	Sede PEJSIB	34	Baja RD N°278-2017-MINAGRI-PEJSIB DE. 23.11.17
59	Silla Fija de Metal	74648187 0074		Tapizado	Negro			Malo	1999	0.00	Obsolecen	Subata Restringida	0.90	Sede PEJSIB	19	Baja RD N°278-2017-MINAGRI-PEJSIB DE. 23.11.17
60	Silla Fija de Metal	74648187 0075		Tapizado	Negro			Malo	1999	1.00	Obsolecen	Subata Restringida	0.90	Sede PEJSIB	19	Baja RD N°278-2017-MINAGRI-PEJSIB DE. 23.11.17
61	Silla Fija de Metal	74648187 0076		Tapizado	Negro			Malo	1999	1.00	Obsolecen	Subata Restringida	0.90	Sede PEJSIB	19	Baja RD N°278-2017-MINAGRI-PEJSIB DE. 23.11.17
62	Silla Fija de Metal	74648187 0077		Tapizado	Negro			Malo	1999	1.00	Obsolecen	Subata Restringida	0.90	Sede PEJSIB	19	Baja RD N°278-2017-MINAGRI-PEJSIB DE. 23.11.17
63	Silla Fija de Metal	74648187 0078		Tapizado	Negro			Malo	1999	1.00	Obsolecen	Subata Restringida	0.90	Sede PEJSIB	19	Baja RD N°278-2017-MINAGRI-PEJSIB DE. 23.11.17
64	Silla Fija de Metal	74648187 0079		Tapizado	Negro			Malo	1999	1.00	Obsolecen	Subata Restringida	0.90	Sede PEJSIB	19	Baja RD N°278-2017-MINAGRI-PEJSIB DE. 23.11.17
65	Silla Fija de Metal	74648187 0080		Tapizado	Negro			Malo	1999	1.00	Obsolecen	Subata Restringida	0.90	Sede PEJSIB	19	Baja RD N°278-2017-MINAGRI-PEJSIB DE. 23.11.17
66	Silla Fija de Metal	74648187 0084		Tapizado	Beige			Malo	2001		Obsolecen	Subata Restringida	0.90	Sede PEJSIB	17	Baja RD N°278-2017-MINAGRI-PEJSIB DE. 23.11.17
67	Silla Fija de Metal	74648187 0089		Tapizado cuero	Negro			Malo	2001		Obsolecen	Subata Restringida	0.90	Sede PEJSIB	17	Baja RD N°278-2017-MINAGRI-PEJSIB DE. 23.11.17
68	Silla Fija de Metal	74648187 0092		Tapizado	Negro			Malo	2001		Obsolecen	Subata Restringida	0.90	Sede PEJSIB	17	Baja RD N°278-2017-MINAGRI-PEJSIB DE. 23.11.17
69	Silla Fija de Metal	74648187 0094		Tapizado	Negro			Malo	2001		Obsolecen	Subata Restringida	0.90	Sede PEJSIB	17	Baja RD N°278-2017-MINAGRI-PEJSIB DE. 23.11.17
70	Silla Fija de Metal	74648187 0095		Tapizado	Negro			Malo	2001		Obsolecen	Subata Restringida	0.90	Sede PEJSIB	17	Baja RD N°278-2017-MINAGRI-PEJSIB DE. 23.11.17
71	Silla Fija de Metal	74648187 0097		Tapizado	Negro			Malo	2001		Obsolecen	Subata Restringida	0.90	Sede PEJSIB	17	Baja RD N°278-2017-MINAGRI-PEJSIB DE. 23.11.17
72	Silla Fija de Metal	74648187 0103		Tapizado	Negro			Malo	2001		Obsolecen	Subata Restringida	0.90	Sede PEJSIB	17	Baja RD N°278-2017-MINAGRI-PEJSIB DE. 23.11.17



ANEXO N° 01
DESCRIPCION DE BIENES MUEBLES DADOS DE BAJA PARA COMPRA-VENTA DE CHATARRA POR SUBASTA

N° ORD	DENOMINACION	COD. PATR. (SBN)	DETALLE TECNICO (1) (2)					ESTAD O DE CONSE RVAC	AÑO	VALOR NETO (S./)	CAUSAL BAJA	(3) ACTO DE DISPOSICION PROPUESTO	(4) VALOR TASACIÓN (S./)	(4) UBICACIÓN DEL BIEN	(4) TIEMPO DE PERMANE	SITUACIÓN
			MARCA	MODELO	COLOR	SERIE	PLACA / OTROS									
73	Silla Fija de Metal	74648187 0107		Tapizado	Negro			Malo	2001		Obsolecen	Subata Restringida	0.90	Sede PEJSIB	17	Baja RD N°278-2017-MINAGRI-PEJSIB DE. 23.11.17
74	Silla Fija de Metal	74648187 0111		Tapizado	Beige/marrón			Malo	2001		Obsolecen	Subata Restringida	0.90	Sede PEJSIB	17	Baja RD N°278-2017-MINAGRI-PEJSIB DE. 23.11.17
75	Silla Fija de Metal	74648187 0118		Tapizado	Negro			Malo	2001		Obsolecen	Subata Restringida	0.90	Sede PEJSIB	17	Baja RD N°278-2017-MINAGRI-PEJSIB DE. 23.11.17
76	Silla Fija de Metal	74648187 0119		Tapizado	Negro			Malo	2001		Obsolecen	Subata Restringida	0.90	Sede PEJSIB	17	Baja RD N°278-2017-MINAGRI-PEJSIB DE. 23.11.17
77	Silla Fija de Metal	74648187 0123		Tapizado	Negro			Malo	2001		Obsolecen	Subata Restringida	0.90	Sede PEJSIB	17	Baja RD N°278-2017-MINAGRI-PEJSIB DE. 23.11.17
78	Silla Fija de Metal	74648187 0126		Tapizado	Beige			Malo	2009		Obsolecen	Subata Restringida	0.90	Sede PEJSIB	9	Baja RD N°278-2017-MINAGRI-PEJSIB DE. 23.11.17
79	Silla Fija de Metal	74648187 0147		Tapizado	Beige			Malo	2010		Obsolecen	Subata Restringida	0.90	Sede PEJSIB	8	Baja RD N°278-2017-MINAGRI-PEJSIB DE. 23.11.17
80	Silla Fija de Metal	74648187 0162		Tapizado	Negro			Malo	2011		Obsolecen	Subata Restringida	0.90	Sede PEJSIB	7	Baja RD N°278-2017-MINAGRI-PEJSIB DE. 23.11.17
81	Silla Fija de Metal	74648187 0166		Tapizado	Beige			Malo	2011		Obsolecen	Subata Restringida	0.90	Sede PEJSIB	7	Baja RD N°278-2017-MINAGRI-PEJSIB DE. 23.11.17
82	Silla Fija de Metal	74648187 0170		Tapizado	Beige			Malo	2011		Obsolecen	Subata Restringida	0.90	Sede PEJSIB	7	Baja RD N°278-2017-MINAGRI-PEJSIB DE. 23.11.17
83	Silla Fija de Metal	74648187 0175		Tapizado	Negro			Malo	2011		Obsolecen	Subata Restringida	0.90	Sede PEJSIB	7	Baja RD N°278-2017-MINAGRI-PEJSIB DE. 23.11.17
84	Silla Fija de Metal	74648187 0181		Tapizado	Negro			Malo	2011		Obsolecen	Subata Restringida	0.90	Sede PEJSIB	7	Baja RD N°278-2017-MINAGRI-PEJSIB DE. 23.11.17
85	Silla Fija de Metal	74648187 0184		Tapizado	Negro			Malo	2011		Obsolecen	Subata Restringida	0.90	Sede PEJSIB	7	Baja RD N°278-2017-MINAGRI-PEJSIB DE. 23.11.17
86	Silla Fija de Metal	74648187 0186		Tapizado	Negro			Malo	2011		Obsolecen	Subata Restringida	0.90	Sede PEJSIB	7	Baja RD N°278-2017-MINAGRI-PEJSIB DE. 23.11.17
87	Silla Fija de Metal	74648187 0270		Tubo redondo				Malo	2012		Obsolecen	Subata Restringida	0.90	Sede PEJSIB	6	Baja RD N°278-2017-MINAGRI-PEJSIB DE. 23.11.17
88	Silla Fija de Metal	74648187 0321		Tubo redondo				Malo	2012		Obsolecen	Subata Restringida	0.90	Sede PEJSIB	6	Baja RD N°278-2017-MINAGRI-PEJSIB DE. 23.11.17
89	Silla Fija de Metal	74648187 0325		Tubo redondo	Beige			Malo	2012		Obsolecen	Subata Restringida	0.90	Sede PEJSIB	6	Baja RD N°278-2017-MINAGRI-PEJSIB DE. 23.11.17
90	Silla Fija de Metal	74648187 0326		Tubo redondo	Beige			Malo	2012		Obsolecen	Subata Restringida	0.90	Sede PEJSIB	6	Baja RD N°278-2017-MINAGRI-PEJSIB DE. 23.11.17
91	Silla Fija de Metal	74648187 0327	Cristina	Tubo redondo				Malo	2012		Obsolecen	Subata Restringida	0.90	Sede PEJSIB	6	Baja RD N°278-2017-MINAGRI-PEJSIB DE. 23.11.17
92	Silla Fija de Metal	74648187 0331		Tapizada	Beige matizado			Malo	2013		Obsolecen	Subata Restringida	0.90	Sede PEJSIB	5	Baja RD N°278-2017-MINAGRI-PEJSIB DE. 23.11.17
93	Silla Fija de Metal	74648187 0342		Tapizada	Beige			Malo	2013		Obsolecen	Subata Restringida	0.90	Sede PEJSIB	5	Baja RD N°278-2017-MINAGRI-PEJSIB DE. 23.11.17
94	Silla Fija de Metal	74648187 0343		Tapizada	Beige			Malo	2013		Obsolecen	Subata Restringida	0.90	Sede PEJSIB	5	Baja RD N°278-2017-MINAGRI-PEJSIB DE. 23.11.17
95	Silla Fija de Metal	74648187 0362		Tapizado lona	Negro			Malo	2014		Obsolecen	Subata Restringida	0.90	Sede PEJSIB	4	Baja RD N°278-2017-MINAGRI-PEJSIB DE. 23.11.17
96	Silla Fija de Metal	74648187 0370		Tapizado lona	Negro			Malo	2015		Obsolecen	Subata Restringida	0.90	Sede PEJSIB	3	Baja RD N°278-2017-MINAGRI-PEJSIB DE. 23.11.17



ANEXO N° 01
DESCRIPCION DE BIENES MUEBLES DADOS DE BAJA PARA COMPRA-VENTA DE CHATARRA POR SUBASTA

N° ORD	DENOMINACION	COD. PATR. (SBN)	DETALLE TECNICO (1) (2)					ESTAD O DE CONSE RVAC	AÑO	VALOR NETO (5/-)	CAUSAL BAJA	(3) ACTO DE DISPOSICION PROPUESTO	(4) VALOR TASACIÓN (5/-)	(4) UBICACIÓN DEL BIEN	(4) TIEMPO DE PERMANE	SITUACIÓN
			MARCA	MODELO	COLOR	SERIE	PLACA / OTROS									
97	Silla Fija de Metal	74648187 0380		Tapizado lona	Negro			Malo	2016		Obsolecen	Subata Restringida	0.90	Sede PEJSIB	2	Baja RD N°278-2017-MINAGRI-PEJSIB- DE. 23.11.17
98	Silla Giratoria de Metal	74648390 0032		Tapizado	Negro			Malo	2002		Obsolecen	Subata Restringida	1.20	Sede PEJSIB	16	Baja RD N°278-2017-MINAGRI-PEJSIB- DE. 23.11.17
99	Silla Giratoria de Metal	74648390 0034		Tapizado	Gris oscuro			Malo	2002		Obsolecen	Subata Restringida	1.20	Sede PEJSIB	16	Baja RD N°278-2017-MINAGRI-PEJSIB- DE. 23.11.17
100	Silla Giratoria de Metal	74648390 0037	GP	Tapiz de tela	Negro			Malo	2006		Obsolecen	Subata Restringida	1.20	Sede PEJSIB	12	Baja RD N°278-2017-MINAGRI-PEJSIB- DE. 23.11.17
101	Silla Giratoria de Metal	74648390 0039	Cyberlink	Tapizado	Beige/Negro			Malo	2008		Obsolecen	Subata Restringida	1.20	Sede PEJSIB	10	Baja RD N°278-2017-MINAGRI-PEJSIB- DE. 23.11.17
102	Silla giratoria de metal	74648390 0040	Altron Advan	Tapizado	Negro			Malo	2008		Obsolecen	Subata Restringida	1.20	Sede PEJSIB	10	Baja RD N°278-2017-MINAGRI-PEJSIB- DE. 23.11.17
103	Silla giratoria de metal	74648390 0041			Beige			Malo	2009		Obsolecen	Subata Restringida	1.20	Sede PEJSIB	9	Baja RD N°278-2017-MINAGRI-PEJSIB- DE. 23.11.17
104	Silla giratoria de metal	74648390 0042	Agoght		Negro/gris			Malo	2009		Obsolecen	Subata Restringida	1.20	Sede PEJSIB	9	Baja RD N°278-2017-MINAGRI-PEJSIB- DE. 23.11.17
105	Silla Giratoria de Metal	74648390 0044	Ago9ght		Negro/gris			Malo	2009		Obsolecen	Subata Restringida	1.20	Sede PEJSIB	9	Baja RD N°278-2017-MINAGRI-PEJSIB- DE. 23.11.17
106	Silla Giratoria de Metal	74648390 0047	MDP 4100		Negro/gris			Malo	2012		Obsolecen	Subata Restringida	1.20	Sede PEJSIB	6	Baja RD N°278-2017-MINAGRI-PEJSIB- DE. 23.11.17
107	Silla giratoria de metal	74648390 0049		Tapizado cuero	Negro			Malo	2014	357.60	Obsolecen	Subata Restringida	1.20	Sede PEJSIB	4	Baja RD N°278-2017-MINAGRI-PEJSIB- DE. 23.11.17
108	Sillón Giratorio de Metal	74648933 0013			Beige			Malo	1982		Obsolecen	Subata Restringida	1.50	Sede PEJSIB	36	Baja RD N°278-2017-MINAGRI-PEJSIB- DE. 23.11.17
109	Sillón Giratorio de Metal	74648933 0026			Negro			Malo	1984		Obsolecen	Subata Restringida	1.50	Sede PEJSIB	34	Baja RD N°278-2017-MINAGRI-PEJSIB- DE. 23.11.17
110	Sillón Giratorio de Metal	74648933 0039	Gerente	Negro	tapizado			Malo	1986	1.00	Obsolecen	Subata Restringida	1.50	Sede PEJSIB	32	Baja RD N°278-2017-MINAGRI-PEJSIB- DE. 23.11.17
111	Sillón Giratorio de Metal	74648933 0044	Gerente	Negro/gris	tapizado			Malo	1986	1.00	Obsolecen	Subata Restringida	1.50	Sede PEJSIB	32	Baja RD N°278-2017-MINAGRI-PEJSIB- DE. 23.11.17
112	Sillón Giratorio de Metal	74648933 0053		Gerente	Gris			Malo	1987	0.00	Obsolecen	Subata Restringida	1.50	Sede PEJSIB	31	Baja RD N°278-2017-MINAGRI-PEJSIB- DE. 23.11.17
113	Sillón Giratorio de Metal	74648933 0060	Boston	tapizado	Beige			Malo	2001		Obsolecen	Subata Restringida	1.50	Sede PEJSIB	17	Baja RD N°278-2017-MINAGRI-PEJSIB- DE. 23.11.17
114	Sillón Giratorio de Metal	74648933 0061			Gris / Oscuro			Malo	2002	1.00	Obsolecen	Subata Restringida	1.50	Sede PEJSIB	16	Baja RD N°278-2017-MINAGRI-PEJSIB- DE. 23.11.17
115	Sillón Giratorio de Metal	74648933 0063		Gerente	Beige			Malo	2003		Obsolecen	Subata Restringida	1.50	Sede PEJSIB	15	Baja RD N°278-2017-MINAGRI-PEJSIB- DE. 23.11.17
116	Sillón Giratorio de Metal	74648933 0069	Monty	Tapiz de tela	Beige			Malo	2008		Obsolecen	Subata Restringida	1.50	Sede PEJSIB	10	Baja RD N°278-2017-MINAGRI-PEJSIB- DE. 23.11.17
117	Sillón Giratorio de Metal	74648933 0070	Victoria	Tapiz de tela	Habano			Malo	2008		Obsolecen	Subata Restringida	1.50	Sede PEJSIB	10	Baja RD N°278-2017-MINAGRI-PEJSIB- DE. 23.11.17
118	Sillón Giratorio de Metal	74648933 0071	Monty	Tapiz de tela	Negro			Malo	2008		Obsolecen	Subata Restringida	1.50	Sede PEJSIB	10	Baja RD N°278-2017-MINAGRI-PEJSIB- DE. 23.11.17
119	Sillón Giratorio de Metal	74648933 0077	Monty	Tapiz de tela	Negro			Malo	2009		Obsolecen	Subata Restringida	1.50	Sede PEJSIB	9	Baja RD N°278-2017-MINAGRI-PEJSIB- DE. 23.11.17
120	Sillón Giratorio de Metal	74648933 0079	Monty	Tapiz de tela				Malo	2009		Obsolecen	Subata Restringida	1.50	Sede PEJSIB	9	Baja RD N°278-2017-MINAGRI-PEJSIB- DE. 23.11.17



ANEXO N° 01
DESCRIPCION DE BIENES MUEBLES DADOS DE BAJA PARA COMPRA-VENTA DE CHATARRA POR SUBASTA

N° ORD	DENOMINACION	COD. PATR. (SBN)	DETALLE TECNICO (1) (2)					ESTAD O DE CONSE RVAC	AÑO	VALOR NETO (S/.)	CAUSAL BAJA	(3) ACTO DE DISPOSICION PROPUESTO	(4) VALOR TASACIÓN (S/.)	(4) UBICACIÓN DEL BIEN	(4) TIEMPO DE PERMANE	SITUACIÓN
			MARCA	MODELO	COLOR	SERIE	PLACA / OTROS									
121	Sillón Giratorio de Metal	74648933 0082	Monty	Tapiz de tela	Negro			Malo	2010		Obsolecen	Subata Restringida	1.50	Sede PEJSIB	8	Baja RD N°278-2017-MINAGRI-PEJSIB- DE, 23.11.17
122	Sillón Giratorio de Metal	74648933 0085	Gabi	Tapiz de tela	Negro			Malo	2010		Obsolecen	Subata Restringida	1.50	Sede PEJSIB	8	Baja RD N°278-2017-MINAGRI-PEJSIB- DE, 23.11.17
123	Sillón Giratorio de Metal	74648933 0086	Gabi	Tapiz de tela	Negro			Malo	2010		Obsolecen	Subata Restringida	1.50	Sede PEJSIB	8	Baja RD N°278-2017-MINAGRI-PEJSIB- DE, 23.11.17
124	Sillón Giratorio de Metal	74648933 0089	Victoria	Tapiz de tela	Negro			Malo	2011		Obsolecen	Subata Restringida	1.50	Sede PEJSIB	7	Baja RD N°278-2017-MINAGRI-PEJSIB- DE, 23.11.17
125	Sillón Giratorio de Metal	74648933 0097	Ejecutivo	Tapizado cuero	Negro			Malo	2014	318.60	Obsolecen	Subata Restringida	1.50	Sede PEJSIB	4	Baja RD N°278-2017-MINAGRI-PEJSIB- DE, 23.11.17
126	Chatarra en general							Malo			Chatarra	Subata Restringida	450.00	Sede PEJSIB		
TOTAL :										992.33			12,368.40			

**PROYECTO ESPECIAL
JAEN - SAN IGNACIO - BAGUA**

Yolanda Casuso Delgado
**CPC. Yolanda Casuso Delgado
CONTROL PATRIMONIAL**